2000

LEGO®

just imagine...

Как нам готовить наших детей к наступлению нового тысячелетия?

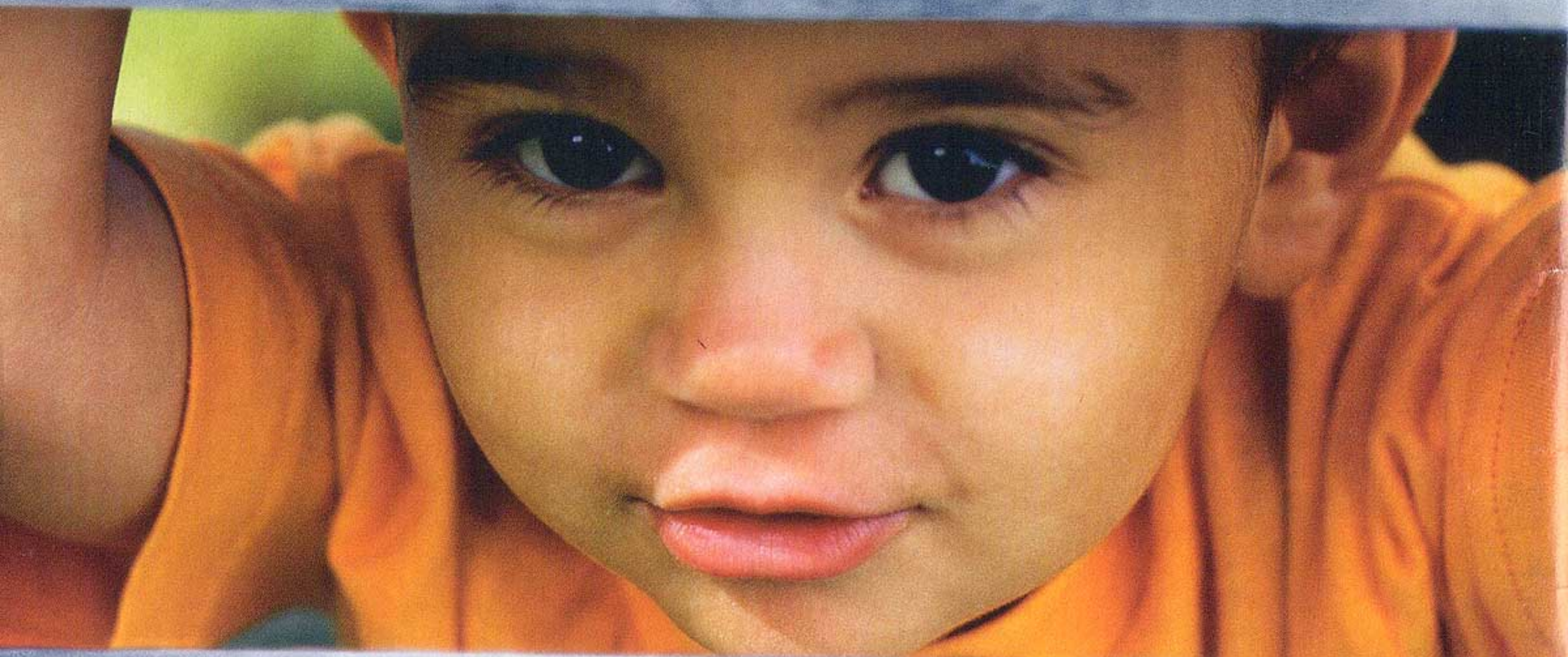

www.LEGO.com

Верно одно: новое тысячелетие предложит нам столько разных изобретений и нововведений, которые сегодня даже невозможно себе представить. Наша жизнь и общество будут меняться такими стремительными темпами, что возникает вопрос: насколько велика будет роль навыков традиционных в нашей будущей жизни? Как, в действительности, нам готовиться к такому стремительному путешествию в будущее?

Альберт Эйнштейн однажды сказал: «Воображение важнее знаний». И мы в компании ЛЕГО® Груп полностью согласны с этой точкой зрения: развивать способности фантазировать и воображать просто необходимо.

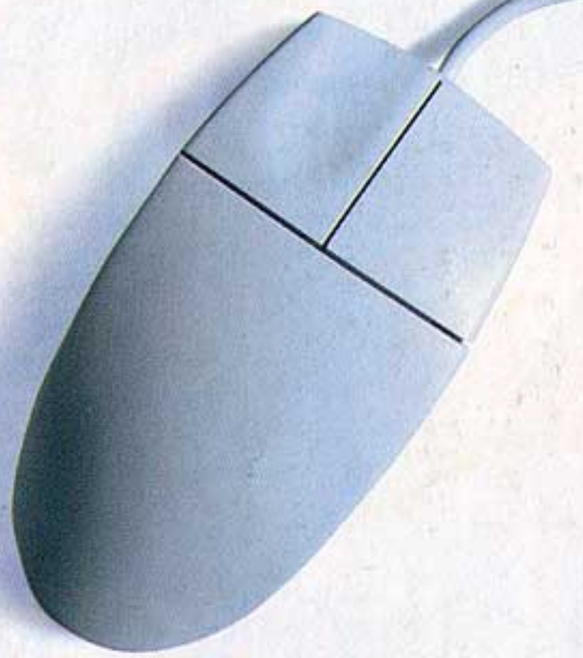

Созидай и познавай

Нашей главной задачей является предоставить детям средства и возможности стать новаторами в будущем. Изюминка продукции ЛЕГО заключается в том, что она дает детям возможности творить, уверенно и с энтузиазмом преодолевать препятствия.

На рубеже тысячелетий мы также познакомились с возможностями, открываемыми новыми технологиями – и это тоже помогает детям творчески решать даже самые сложные и замысловатые задачи. Освоение таких технологий просто необходимо для того, чтобы вырасти опытными и уверенными в себе личностями. Мы надеемся, что вы и дети, о которых Вы заботитесь, разделяют наши надежды и задачи, устремленные в будущее.

Воображение – это ключ к будущему.

Любопытство, радостное волнение, концентрация внимания, гордость и веселье побуждают детей творить, быть активными и творчески мыслить. Как Эйнштейну нужно было придумать формулировку своим гениальным революционным идеям, также и детям нужно средство, через которые они могли бы выразить свои замыслы. Продукция ЛЕГО учит детей не только выражать
свои идеи и чувства, но и правильно пользоваться своим воображением.

LEGO

just imagine...

Кубики ЛЕГО, за исключением электродеталей, можно мыть водой при температуре 40°C.

0-24 мес

Первые два года жизни

В первые два года малыши растут и развиваются гораздо быстрее, чем во все последующие годы жизни. Все игрушки LEGO® BABY: их форма, цвета, звуки, размеры, - были тщательно продуманы и разработаны. LEGO BABY - это серия безопасных, веселых и развивающих игрушек, которые "взрослеют" вместе с малышом.

новинка

2514
Друзья
Веселые лица, различные звуки и яркие цвета привлекают внимание малыша. В каждой секции есть много любопытных деталей. С рождения.

новинка

2522
Книжка-игрушка
Эта книжка поможет Вам придумывать и рассказывать всяческие истории. В комплект также включены кроватка, зеркальце и 2 забавные фигурки. От 3 месяцев.

Как приятно жужжат твои крылышки

новинка

2468
Моя первая погремушка
Звуки, цвета и формы этой погремушки способствуют развитию сенсорных и двигательных навыков. С рождения

самые главные для малыша

LEGO baby

www.LEGO.com/baby

новинка

2517
Подружки-погремушки
Мягкие на ощупь и интересные для малыша. Каждая из 2-х частей погремушек помещается в ладошках малыша. С рождения.

2000*
Морская Звезда
Игрушка для зубов из мягкого материала. Легко держать и кусать даже сухими деснами. От 3 месяцев.

Сейчас я до тебя доберусь!

Ой, я это что такое выползло?

новинка

2503
Музыкальное яблоко
Нажмите на червяка и, выползая из яблока, он споет Вам веселую песенку. Даже когда червячок не поет, яркие цвета этой игрушки будут оживлять детское воображение. А потом, когда малыш чуть-чуть подрастет, музыкальные звуки, издаваемые яблоком, будут побуждать малыша ползти к яблоку. С рождения.

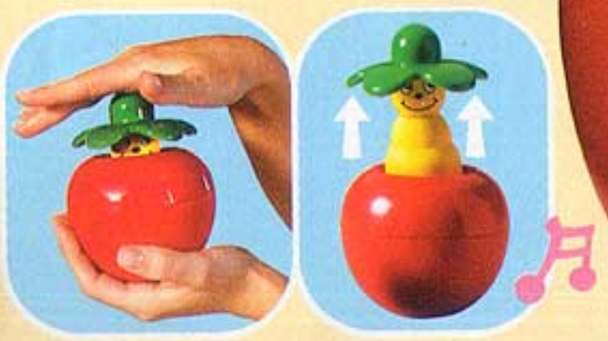

новинка **Новинки поступят в продажу с января**

** В продаже в отдельных странах*

3-36 мес

Чувство уверенности открывает новые пути...

LEGO baby

2030
Лягушка-брызгалка
Маленький забавный друг, радующий глаз и пальчики малыша. Когда маленькие пальчики окрепнут, Ваш малыш сможет надавить на лягушку и она брызнет водичкой.
От 6 месяцев.

2031 Черепашка
Маленький добрый друг для игры в воде и на полу. Наполненная водой, она может двигаться вперед.
От 6 месяцев.

2013
ЛЕГО ПРИМО
Сборный учебный комплект "Тудух-Тудух"
Поезд подает сигнал, некоторые детали гремят, а Ваш малыш может погрузить на поезд все свои любимые элементы ЛЕГО ПРИМО.

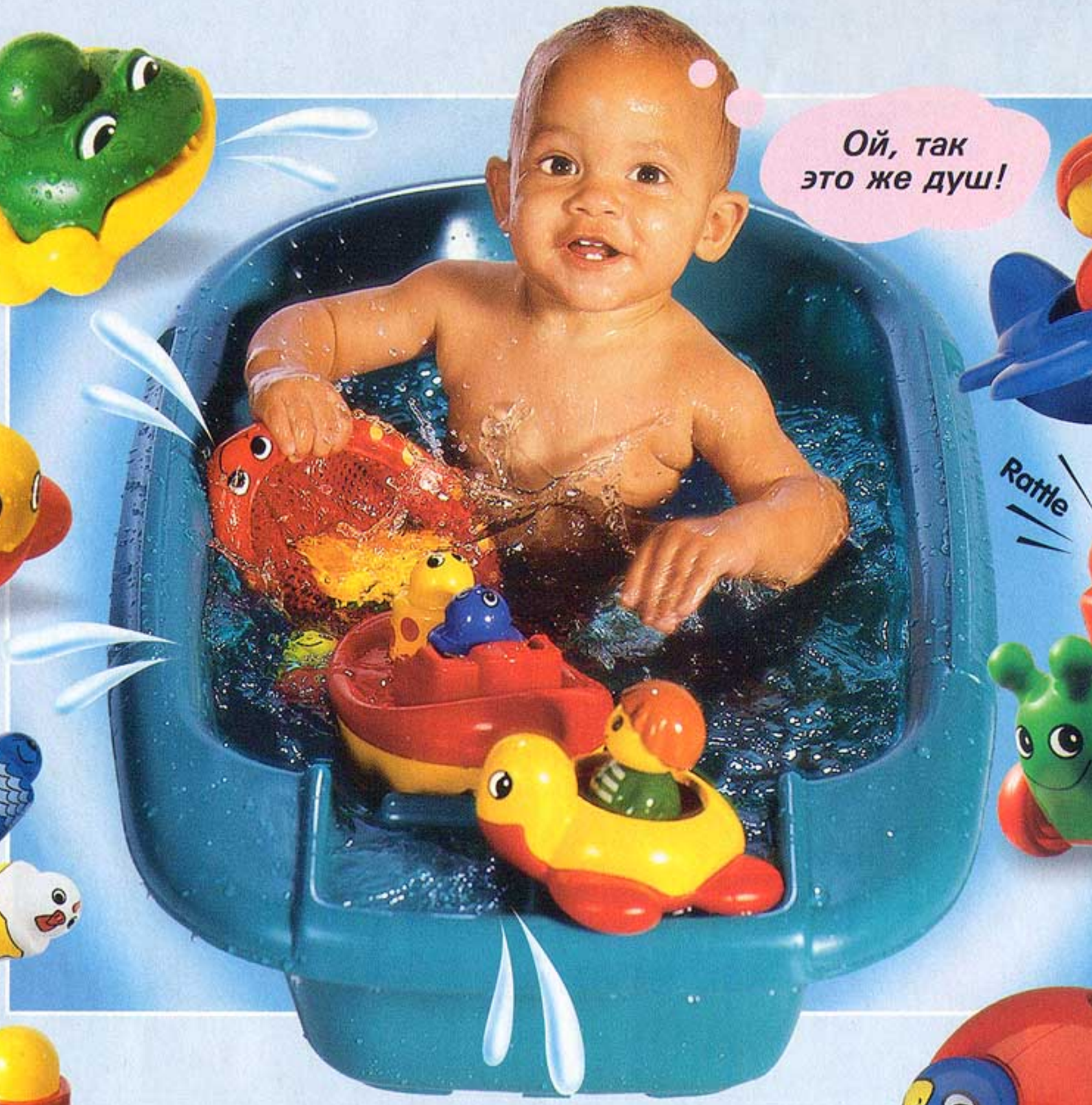

2071
Мой первый самолет
Как интересно вращать пропеллер, а также сажать и вынимать пилота из самолета.
От 9 месяцев.

2097 ★ ЛЕГО ПРИМО
Гусеница с друзьями.
Играть с ней — весьма трудоемкий процесс для ручек ребенка. Тело сгибается при нажатии, и гусеница гремит при катании. Позже ее можно перестроить в двухэтажный автобус, где пассажирами будут кубики ЛЕГО ДУПЛО.
От 6 месяцев.

2095 ★
ЛЕГО ПРИМО
Шарик с погремушкой
развивает двигательную способность Вашего ребенка, даже когда находится в полете. Кроме того, шарик никогда не укатывается из виду. Новые мордочки появляются при катании шарика. Шарик может служить прекрасной иллюстрацией для захватывающих сказок. С 3 месяцев.

★ *В продаже в отдельных странах*

1½-5 лет

Новые задачи - моментальный успех

LEGO duplo

Когда Ваш малыш научится уверенно складывать кубики ЛЕГО® Бейби (LEGO BABY), наступит время новых испытаний. При помощи всего нескольких элементов наборов ЛЕГО ДУПЛО (LEGO DUPLO), Ваш малыш сможет создавать различных зверюшек. Одновременно развиваются моторика и воображение, а успешные результаты подтолкнут малыша к новым испытаниям.

новинка

2400
ДУПЛО Забавные машинки
Немного усложненные, но с ними легко придумываются интересные игровые истории, которые помогают развивать двигательные навыки. От 1, 5 лет.

новинка

2297
ДУПЛО
Забавные животные
Как весело и увлекательно их собирать, когда твои ручки только-только научились тебя слушаться. От 1, 5 лет.

новинка **Новинки поступят в продажу с января**

1½-6 лет

Посмотрим, как растет воображение

Первый положительный опыт строительства из кубиков ЛЕГО® ДУПЛО (LEGO®DUPLO) - это ссклаdывание элементов в высоту и длину. Но вскоре малышу захочется, чтобы его модели напоминали ему предметы окружающего мира, например: дом, машину, животных или поезд. Во время строительства этих наборов малыши будут придумывать увлекательные истории. И вы увидите, что с развитием речи будут изменяться и усложняться истории, придумываемые малышами.

новинка

2477 Построит сад
Из несколbких кубиков можно создатb улитку или какое-нибудь другое маленькое сушество, живущее под деревом.

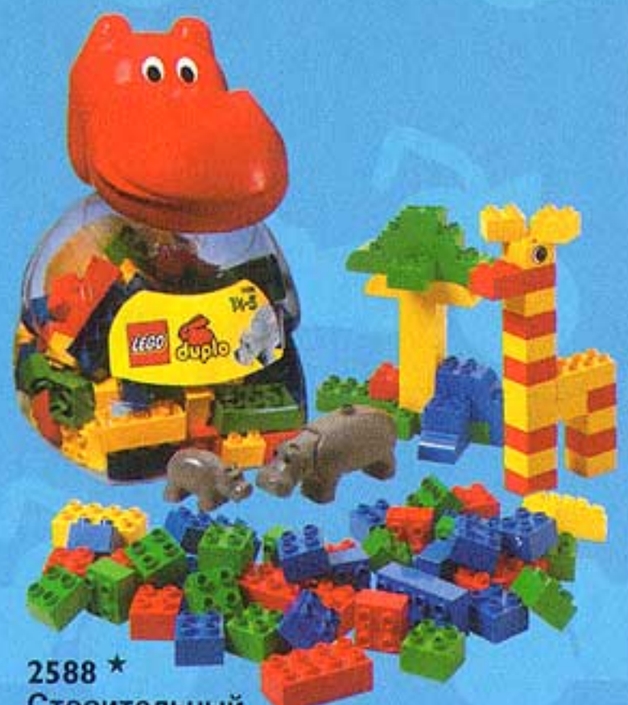

2588 ★
Строительный набор "Сафари"
Из элементов этого набора Ваш малыш может создать дружную компанию для жирафа и гиппопотама. От 2 лет.

2242
ЛЕГО ДУПЛО
Дополнительные кубики
(Малый набор)
Несколько стандартных кубиков.
От 18 месяцев.

2222
ЛЕГО ДУПЛО Веселые трубки
Трубки привносят новый смысл в строительную игру. Например, Вашему малышу понравится наблюдать,как шарик то исчезает в трубе, то из нее выкатывается.
От 2 лет.

2284
Маленькая дорожка из кубиков
Постройте дорожку и запустите по ней машинку. Для того чтобы удлинить дорожку, добавьте еще кубиков ЛЕГО ДУПЛО.
От 1,5 лет.

новинка **Новинки поступят в продажу с ...**

★ ***В продаже в отделbных странах***

2673
ЛЕГО ДУПЛО
Патруль на мотоцикле
От 2 лет.

2676
ЛЕГО ДУПЛО
Личный самолёт
и радарная вышка.
От 2 лет.

2814 ★
Строители на работе
Огромные колеса
и крепкие машины со
световыми и звуковыми
эффектами очаруют
любого мальчишку,
а его воображение
сможет превратить
строительные элементы
в оригинальные
конструкции.
От 2 лет.

LEGO duplo

www.LEGO.com/duplo

2807
Супер-бульдозер
Как он похож на настоящий
- с огромными колесами,
но этот бульдозер малыш
может собрать сам. От 2 лет

2808
Моя строительная площадка
Огромный грузовик для погрузки строительных материалов, из которых можно построить различные воображаемые конструкции. На грузовике есть выключатель света и звука, и его можно использовать при строительстве других моделей ЛЕГО ДУПЛО.
От 2 лет

2811
Пожарная станция
Ваш малыш может совместить полицейский участок и пожарную станцию для оказания помощи в округе всем, кто в этом нуждается.
От 2 лет

2304
ЛЕГО ДУПЛО
Зёленая строительная пластина
38x38 см.
От 18 месяцев.

2198 ★
ЛЕГО ДУПЛО
Красная, зеленая, желтая строителые пластины (9,5 x19см).
От 2 лет.

2607
ЛЕГО ДУПЛО
Гоночный автомобиль
с пусковой катапультой.
От 2 лет.

Подруж

Знаком Ваш малыш с Винни-Пухом или нет, но Винни-Пух, Пятачок, Тигра, Ослик И-А и множество предметов, которые для них можно построить, вдохновят малышей собирать и придумывать новые истории про этих героев. Можно научиться находить верные пути реализации своих замыслов (как Винни-Пух) или весело играть с другими детьми.

★ В продаж в отдльных странах

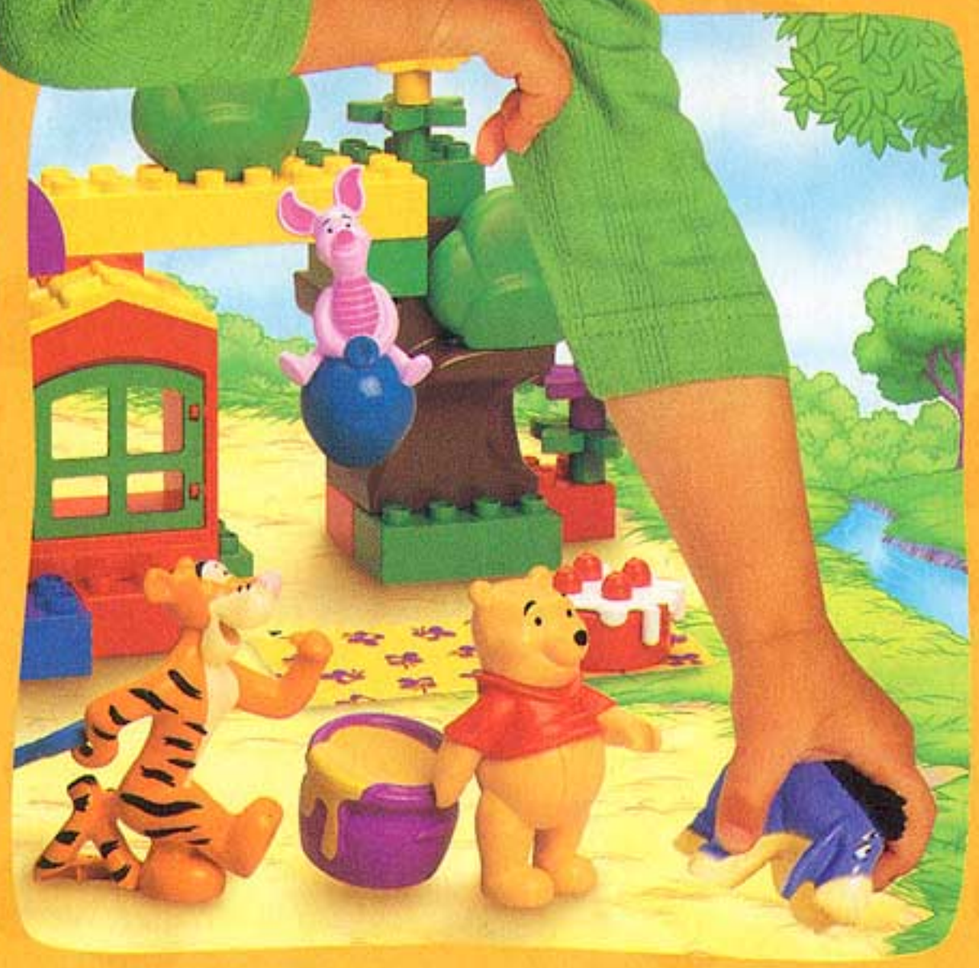

2982
День рождения Винни-Пуха
Винни-Пух испек вкусный пирог, и первым гостем должен быть ослик "И-а". Если Ваш малыш тоже придет на День рождения Винни-Пуха, они смогут построить что-нибудь вместе. От 2 Лет.

Winnie the Pooh

© Disney

ись с Винни-Пухом

2985 *
Винни-Пух и Тигра играют
Тигре все время хочется играть. Винни-Пух в конце концов соглашается, но только если Тигра пообещает потом вместе построить что-нибудь забавное.
От 2 лет.

2984
Винни-Пух и Пятачок
отправились за медом. План таков: Пятачок будет отвлекать внимание пчел при помощи воздушного шара, в то время как Винни-Пух будет добывать мед. А может, им построить из кубиков ДУПЛО ловушку для пчел?
От 2 лет.

2983
Винни-Пух и Тигра играют в прятки.
Винни-Пух может спрятаться в бочке, за кустами или в тех местах, которые сконструирует для него Ваш малыш. А Тигра будет прыгать и искать его.
От 2 лет.

новинка

2990
Домик Тигры
Наконц-то, у Тигры появился свой собствнный Дом-дерево, и Винни-Пух пришел на новоселье. Изнутри коробка является Зачарованным Лесом, в котором можно строить и придумывать собствнны увлкательные истории про Винни-Пуха и го друзй.

новинка

2989 *
Горшочек Меда
Большой горшочек наполенный элементами ЛЕГО ДУПЛО, из которых можно построить много смешных предметов вместе с Пятачком и Винни-Пухом. Мостик для игры в палочки и дерево с осиным гнездом и множество других предметов. От 2 лет.

новинка **Новинки поступят в продажу с июня**

2-6 лет

Кто хочет поиграть в железную дорогу?

2695
ЛЕГО ДУПЛО
Пониповозка
От 2 лет.

2684
ЛЕГО ДУПЛО
Быстроходный катер
От 18 месяцев.

2696
ЛЕГО ДУПЛО
Трактор готов к полевым работам.
От 2 лет.

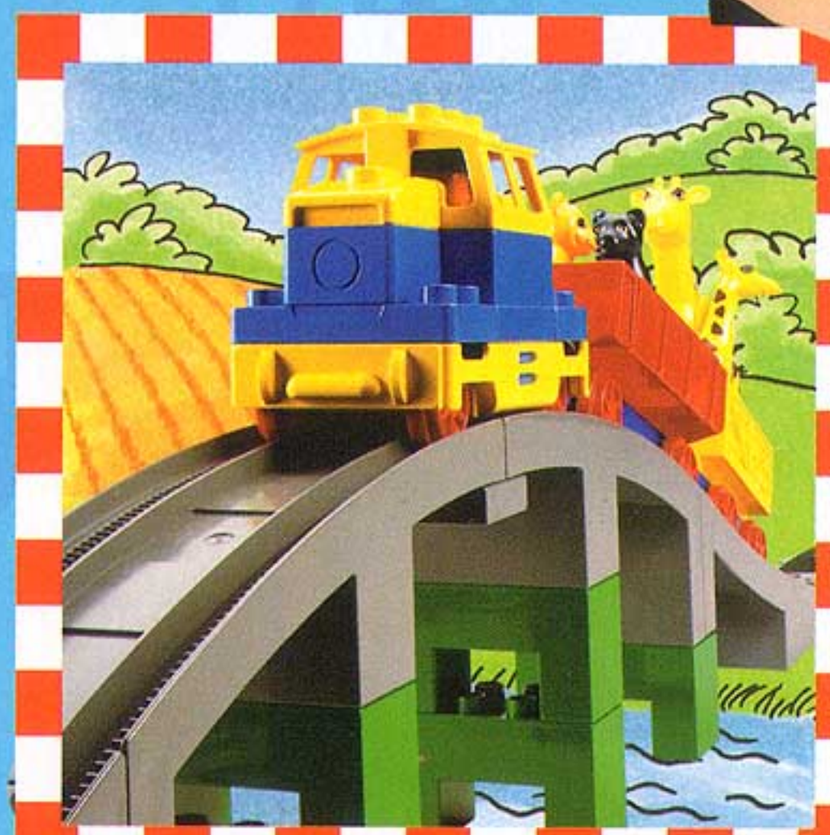

2697
ЛЕГО ДУПЛО
Животные фермы вокруг поилки.
От 2 лет.

2694
ЛЕГО ДУПЛО
Миниферма с вашими любимыми животными.
От 2 лет.

2866 ★ ЛЕГО ДУПЛО
Площадка для зверей. Создание различных приспособлений для животных и сочинение историй про них будут развивать творческое мышление и разговорные навыки малыша.
От 2 лет.

С 2-х лет детям хочется иметь игрушки, которые действуют по команде. Такой игрушкой является железная дорога ДУПЛО. Можно построить железную дорогу по своему проекту, а также окружить ее постройками из других наборов ЛЕГО® ДУПЛО, и увеличивать ее по мере «взросления» малыша.

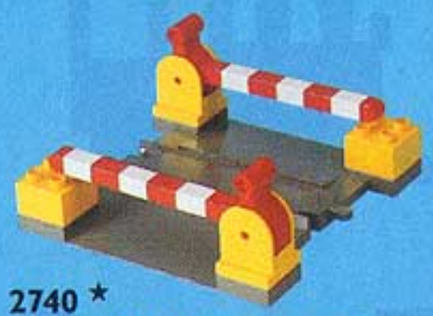

2740 ★
ЛЕГО ДУПЛО Переезд
с ровной поверхностью для проезжающих машин. От 2 лет.

2739 ★
ЛЕГО ДУПЛО Вагон
От 2 лет.

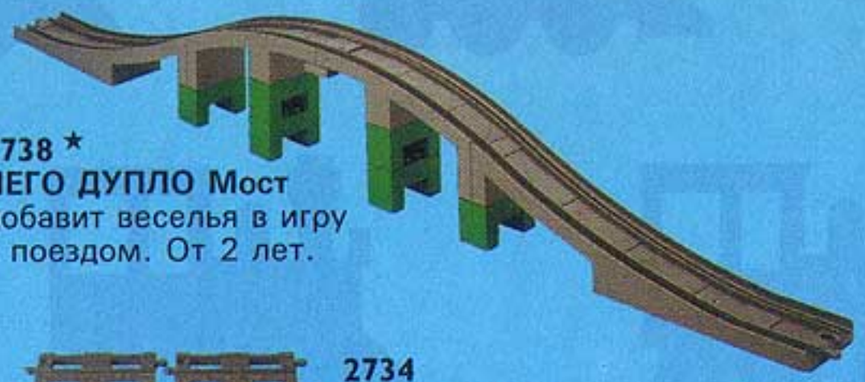

2738 ★
ЛЕГО ДУПЛО Мост
добавит веселья в игру с поездом. От 2 лет.

2731 ★
ЛЕГО ДУПЛО Поезд
Подними крышу, посади машиниста - и поезд готов к отправлению. От 2 лет.

2734
ЛЕГО ДУПЛО
6 прямых рельсов
От 2 лет.

2735
ЛЕГО ДУПЛО
6 закруглённых рельсов. От 2 лет.

2737
ЛЕГО ДУПЛО
Рельсы и переезд
От 2 лет.

2736
ЛЕГО ДУПЛО
Стрелочные переводы ручного управления
От 2 лет.

2741
ЛЕГО ДУПЛО Поезд
выполняет много функций с различными звуковыми сигналами, и этим поездом управляет Ваш ребёнок. Специальное устройство экономит батарею.
От 3 лет.

2745 ★
ЛЕГО ДУПЛО
Поезд (Большой)
Ваш ребёнок контролирует все функции и звуки. Контейнеры загружаются прямо с транспорта, товары поступают в вагоны со склада. От 3 лет.

2864 ★
ЛЕГО ДУПЛО
Дикие звери
Как здорово построить домики для зверят. От 2 лет.

★ В продаже в отдельных странах

LEGO

Scala™

От 5 до 10 лет

3139
Ветровка
для девочек
От 5 лет

3115
СКАЛА
Чудо-кухня

www.LEGO.com/scala

3119
СКАЛА
Солнечный
домик

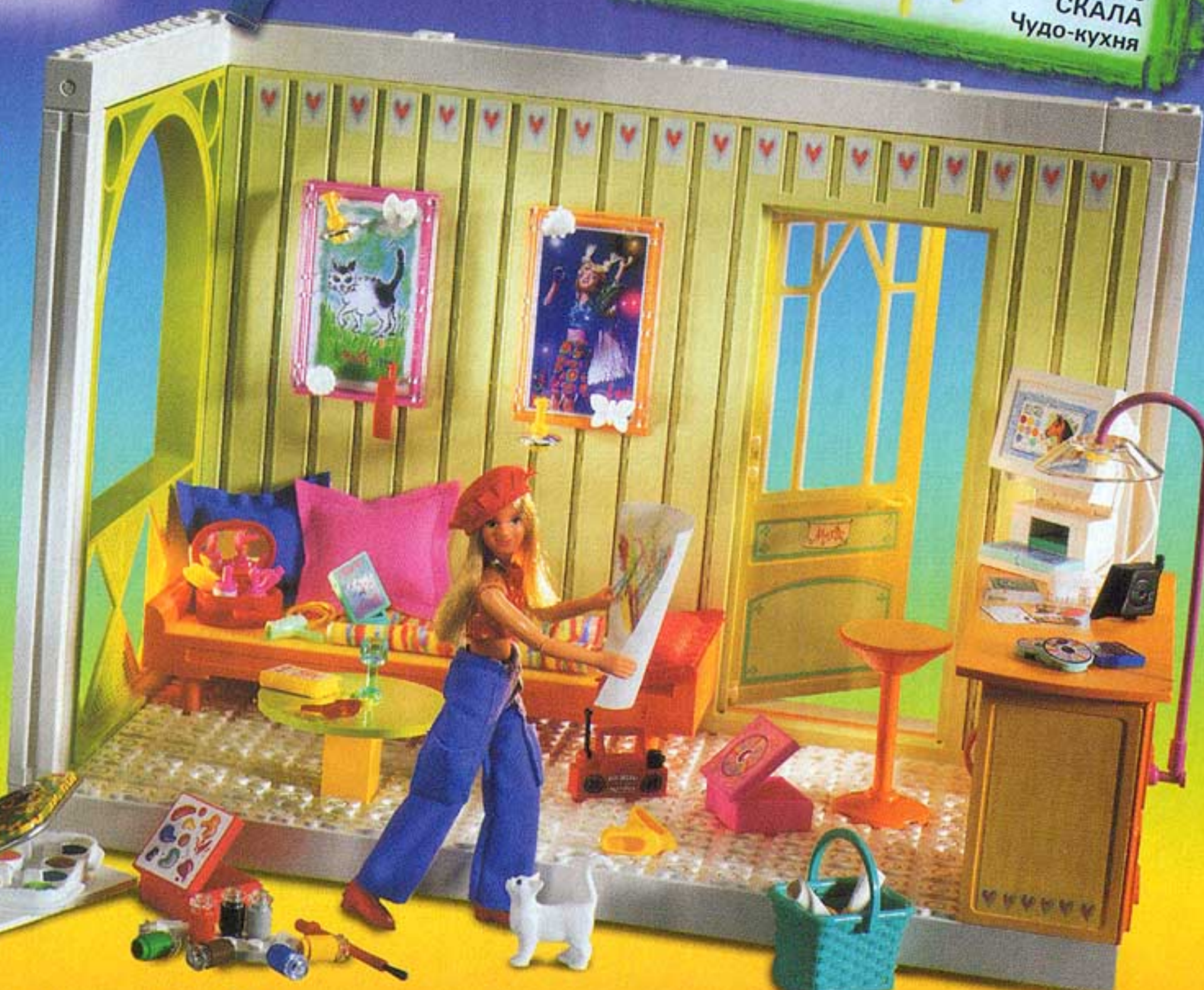

3142
Творческий уголок Марии
От 5 лет

LEGO Scala

Déco

СКАЛА ДЕКО
Журнал СКАЛА ДЕКО вложен в набор СКАЛА наполнен разнообразными идеями, например о том, как нарисовать акварельные картинки для комнаты Марии. Краски прилагаются.

3146
Идем по
магазинам!
От 5 лет

3136
Кристиан в синих джинсах
От 5 лет.

3137
Мужская одежда
От 5 лет

3138
Модная женская одежда
От 5 лет

3110
СКАЛА - Мои друзья

3134
Мария-вся цветочек
От 5 лет

3135
Оливия в модном наряде
От 5 лет

3130
Детская одежда
От 5 лет

3141
Детская одежда
От 5 лет

3132
Эмма в весеннем платье
От 5 лет

3143
На лошадях -на пикник
От 5 лет

3144
Водная упряжка
От 5 лет

3140
Танцевальное платье для девочек
От 5 лет

LEGO® Belville™

От 5 до 10 лет

Принц Евгений так хочет встретиться с принцессой Розалиной. Следи за историей, и ты узнаешь, удастся ли ему это...

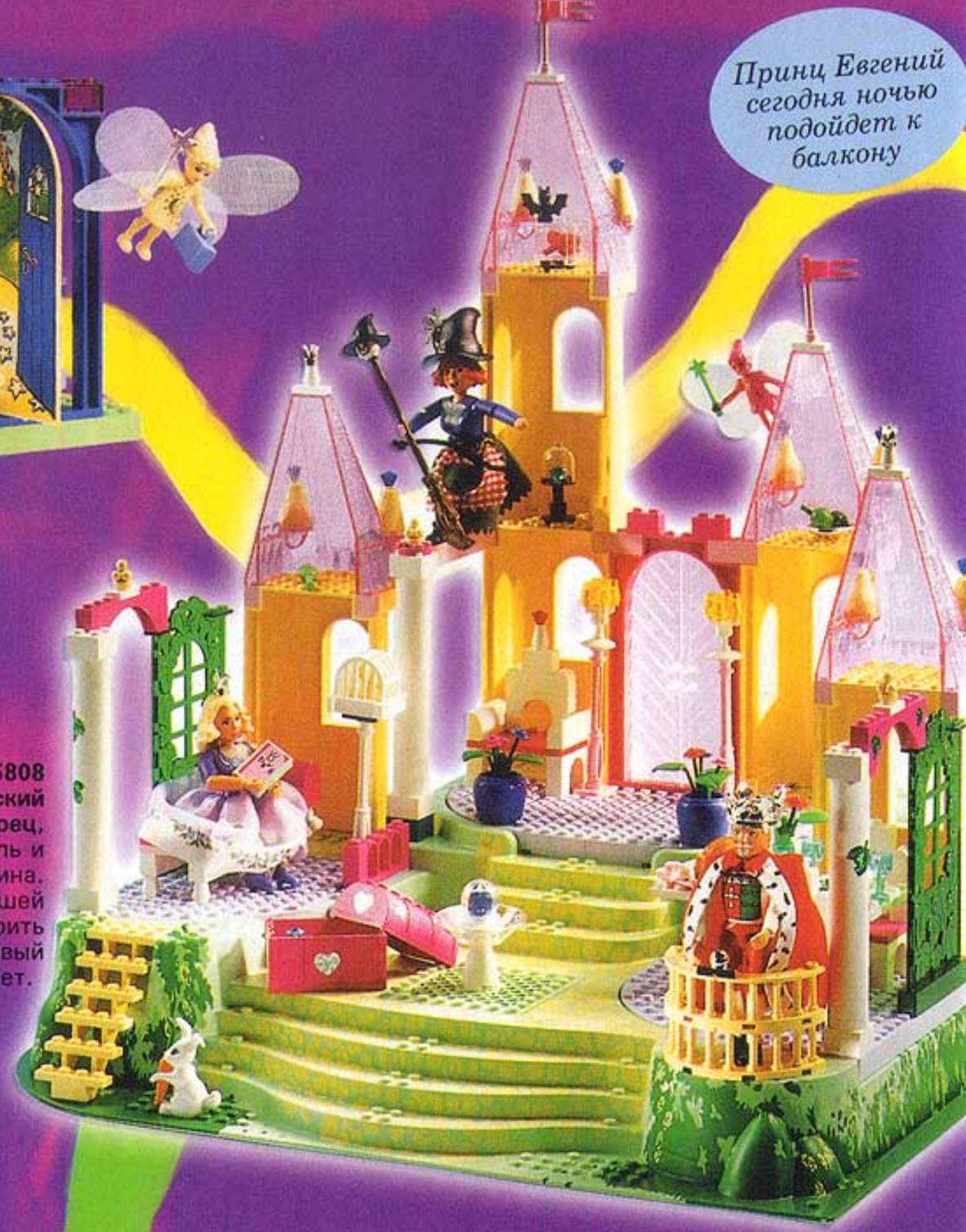

Королева Фей отправляет гонца к Принцессе

5808
Королевский дворец,
где живут Король и Принцесса Розалина. Фея поможет Вашей дочке сотворить самый красивый дворец. От 7 лет.

5825
Волшебный замок Королевы фей
От 6 лет

Мадам Тюсса узнает об этом...

5804
Злая колдунья
Мадам Тусса с колдовским зельем
От 6 лет

..и рассказывает Злой Королеве

2000

Принцесса уже мечтает о свадьбе

5827
Королевская карета
От 6 лет

2000

5826
Королевская спальня
От 6 лет

А та готовит для Принцессы ядовитые яблоки

2000

Новинки поступят в продажу с января

LEGO Belville™

От 5 до 10 лет

www.LEGO.com/belville
Загляни на страничку в Интернете

2000

2000

Маленькая фея проснулась - и написала записку своему другу,

который рассказал Принцу Евгению о злой королеве.

5823
Спальня феи
От 5 лет

5824
Замок феи
От 5 лет

5807
Королевские конюшни,
где Принц вместе с Ирис ухаживает за лошадками.
От 6 лет

А вдруг Принцесса все-таки отведает ядовитых яблок?

Успеет ли Принц Евгений предупредить Принцессу об опасности?

5805
Спальня Принцессы Розалины
Принцесса мечтает о принце и венчании.
От 6 лет.

2000 **Новинки поступят в продажу с января**

ДА ЗДРАВСТВУЕТ ВООБРАЖЕНИЕ!

4215
"Построй Ноев ковчег"
По картинкам на коробочке из элементов этого набора можно сотворить различных воображаемых животных.

БЕЗ ПРАВИЛ!

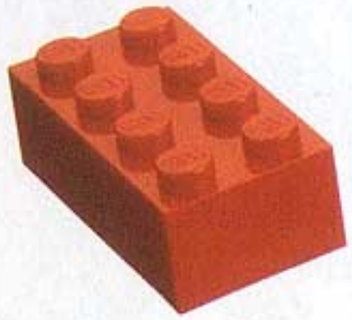

У МЕНЯ ПОЛУЧИЛОСЬ!

БЕЗ ГРАНИЦ!

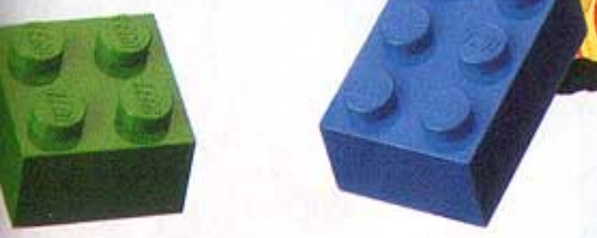

4222
"Собери автомобиль"
Пусть Ваш малыш сконструирует всевозможные автомобили. От 5 лет

ВЕСЕЛО!

LEGO®

От 3 до 10 лет

basic

4225
"Остров грез"
Вы никогда не знаете, куда приведет воображение вашего ребенка при сборке этих замечательных веселых элементов. От 5 лет.

3040
"Строительные кубики"
Стандартные и специальные кубики для творческого строительства и игры.

LEGO®

От 3 до 10 лет

basic

4221
"Построй гавань"
Прилагаются элементы для строительства лодок и машин, а также фигурки крупных рыб.
От 5 лет

4211
"Зверята"
Классический строительный набор для начинающих
От 3 лет

4212
"Построй пустыню Сафари"
Из этого набора кубиков можно построить любую воображаемую модель

4219
"Дополни тельные кубики"
от 3 лет

626
Строительная пластина "Лужайка" (32x32)
От 3 лет.

628
Большая строительная пластина (48x48)
От 3 лет.

В ЛЕГО® ГОРОДЕ начинается целый новый мир фантазий и воображения

Когда Ваш ребенок достигнет возраста, когда он будет готов отправиться в приключения по ЛЕГО-миру, начните это путешествие с серии ЛЕГО город. Модели этой серии разработаны таким образом, чтобы соответствовать его навыкам и способностям. С серией ЛЕГО город дети используют свое воображение и в то же время познают окружающую их действительность. А из кубиков можно сотворить все, что душе угодно. Новинки поступят в продажу с января.

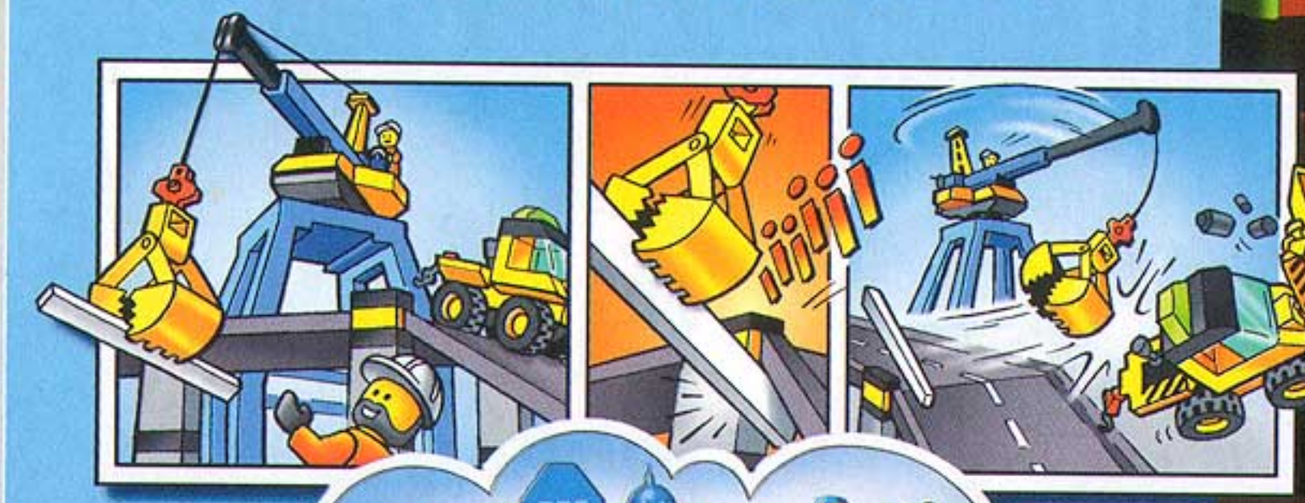

6600 Дорожное строительство
Построй подвесное шоссе, чтобы под ним можно было поставить дома 'и пустить другие дороги. От 5 лет.

6474 Экскаватор
Может поворачиваться во все стороны. От 5 лет

6470 Мини-грузовик
От 5 лет

www.LEGO.com/city

CITY

От 5 до 8 лет

Новинки поступят в продажу с января

CITY

От 5 до 8 лет

6425 Вертолет
От 5 лет

6464 Мой город
Постепенно стройте уголки своего города и вы увидите, как он растет. Прилагается инструкция для строительства дополнительных моделей. От 5 лет.

6436 Гоночный автомобиль
От 5 лет

6467 Пит-стоп для гоночных автомобилей. От 5 лет

6432 Перевозчик гоночных автомобилей
Из 6 пакетиков. От 5 лет.

новинка

6423 Эвакуатор
От 5 лет

LEGO

Новинки поступят в продажу с января

HOTEL

6433 Полицейская лодка, которая не тонет. От 5 лет

6429 Пожарная лодка, которая не тонет. От 5 лет

НОВИНКА

6478 Пожарная станция
Элементы для строительства каждой отдельной секции модели и машин упакованы в отдельные пакеты, - чтобы проще было строить. Тогда дети будут готовы к любой неожиданности.
От 5 лет

НОВИНКА

6471 Полицейский джип. Оснащен суперсовременными шинами. От 5 лет

НОВИНКА

6477 Пожарная машина
Она быстро собирается и ее можно срочно отправить на тушение пожара. От 5 лет

6332 Полицейский участок
Если случается кража или превышение скорости, благодаря своим компьютерам полицейские сразу же об этом узнают и незамедлительно выезжают на место происшествия. Все элементы рассортированы.

6326 6 человек

6427 Дорожные знаки От 5 лет

6320

6321

6322

6323

6-16 лет

ТРЕНИРОВКА:

Это футбольное поле можно превратить в пять спортивных секций для отрабатывания ударов.

Zinedine Zidane & LEGO

НОВИНКИ

Поступят в родажу с апрля

www.LEGO.com/Football

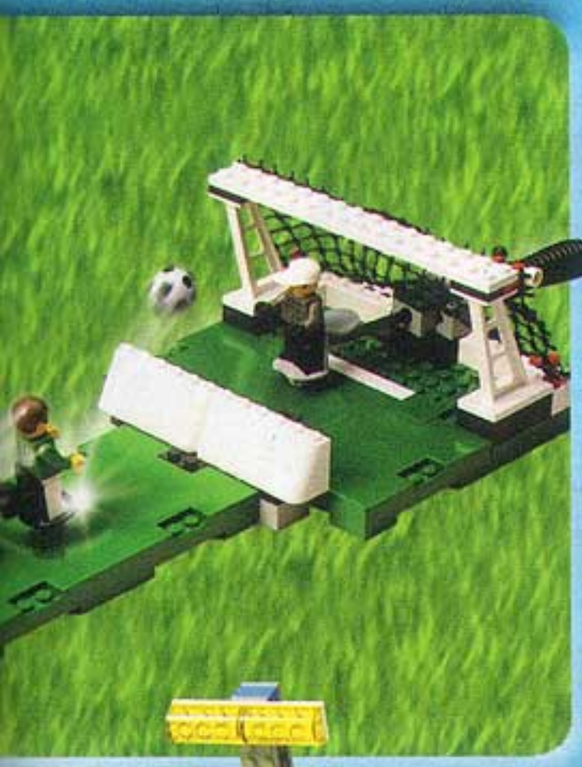

3409 Футбольное поле
Собери футбольное поле, как тебе нравится (длинное или узкое, широкое или короткое, или стандартное) или пусть две команды состязаются. Игроки могут пасовать или забивать голы. Из этого набора можно построить теннисный корт. От 7 до 16 лет.

3402
Главная трибуна
Интереснее всего играть для зрителей, поэтому построй трибуны с лучшими местами и начни игру. От 6 до 16 лет

3403
Огромная трибуна
Какой футбольный матч обходится без зрителей! Построй трибуну и покажи болельщикам хорошую игру. Отмечай счет на табло. От 6 до 16 лет.

3410
Дополнительные детали
Совместитмые с коробочкой (3401) и Футбольным полем (3404). От 6 лет

3408
Главный вход, корреспондент, оператор, магазин и врач.
Телевидение транслирует захватывающий матч и готовится к интервью с игроками. Травмированный игрок ложится на носилки и отправляется в травмпункт, где ему сделают рентген, чтобы проверить, нет ли переломов. От 7 до 16 лет.

3404-3407 Автобус команды
Автобусы разных цветов, каждый с 5 игроками и арбитром

наборы прилагаются наклейки с изображением национальных цветов сборной. Выбери ту, за которую ты болеешь.

3401
Поясная коробочка для мячей
Прикрепи коробочку к ремню, чтобы всегда быть готовым потренироваться в подачах. Цельсь в верхний левый или правый угол. От 6 до 16 лет.

СОСТЯЗАНИЕ:

Ты можешь посостязаться с друзьями на большее количество очков.

Приключения!

Хочешь ВЫИГРАТЬ бесплатное путешествие в Парк ЛЕГОЛЕНД в Дании летом 2000?

Внимательно смотри еженедельную телевизионную передачу КБ "ЛЕГОНАВТ"!

Парк ЛЕГОЛЕНД® в г. Биллунде (Дания) открыт ежедневно с 1 апреля по 29 октября 2000.

Повстречайся с драконами, пиратами, ковбоями и индейцами. 55 развлечений и ноых аттракционов и 45 миллионов кубионов ЛЕГО ждут тебя.

Свои двери также открывают для тебя Парки ЛЕГОЛЕНД в г. Винзоре (Великобритания) и г. Карлсбаде в Калифорнии.

LEGOLAND®
BILLUND

www.LEGOLAND.com

SPACE PORT

От 6 до 12 лет

6453
Машина с радаром
От 6 лет

6459
Перевозчик топлива
От 7 лет

6455
Центр испытания астронавтов
После испытания астронавт может отправиться в полет в мини-ракете.
От 7 лет.

6465
Испытательный самолет
От 6 лет

6458
Пилотируемый спутник
От 6 лет

6456 Ракетная база
Вы можете выйти в открытый космос, собрать метеоры и исследовать их в своих лабораториях. Космический шаттл может быть разделен на 3 секции. Набор включает световые и звуковые сигналы. От 8 лет.

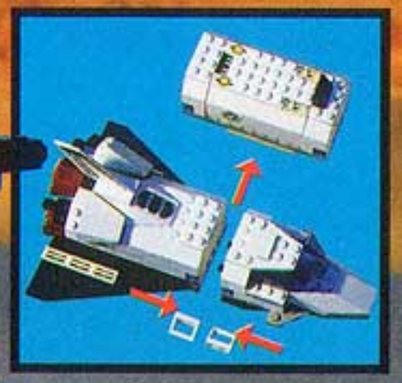

6454
Запуск ракеты
из 4 частей
со световыми
и звуковыми
сигналами.
От 7 лет.

www.LEGO.com/spaceport

НОВИНКИ
Поступят в продажу с января

Внимание! Метеориты падают на Северный Полюс.

Они упали вон нам. Пошли.

Посмотрите, внутри метеорита что-то есть.

Берегитесь большого полярного медведя.

Вызываю станцию...Мы наши еще один!

LEGO

ARCTIC

От 6 до 12 лет

6575 Полярная станция
Состоит из 7 отдельных частей, которые можно собирать как по отдельности, так и складывать в целую полярную базу.
От 8 лет.

6586 Помощник полярника
Помогает собирать метеориты
От 6 лет

6579 Айссерфинг
От 6 лет

6573 Арктическая экспедиция
От 7 лет

Нам нужно перебраться на другую сторону, но как?

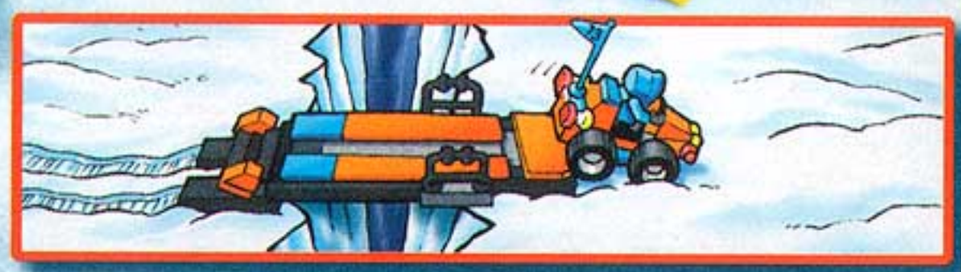

6520 Передвижной пост
На базе есть полностью оснащенная лаборатория. Здесь из большого грузовика можно соорудить сани.
От 7 лет

ROCK RAIDERS

От 6 до 12 лет

4980
Вертолет для перевозки тяжелых предметов
Мощными намагниченными лапами он может поднимать машины и другие тяжести. Эту модель можно разделить на несколько маленьких для выполнения спецзаданий в Подземелье.
От 7 лет

4920
Катамаран для подземелья

4970
Супер-бурильщик
Построив его, не забудь включить прожектор, чтобы не упустить ни одного камня с кристаллами. Если соединить эту модель с другими моделями, их тоже можно будет наделить прожекторами. От 7 лет.

LEGO

www.LEGO.com/rockraiders

4950
Подземный землекоп
Он только что откопал пещерное чудовище и перекати-поле с драгоценными кристаллами.
От 6 лет

4930
Исследователи подземелья
От 6 лет

4940
Подземный бурильщик
Только представь, что ты сам сможешь использовать эти блестящие сверла для создания своих собственных замечательных моделей. От 6 лет

4990
Подземная база
На этой базе изучаются собранные камни, здесь их раскрывают и достают изнутри кристаллы. Эта база напоминает маленькую фабрику. Части этой базы можно скомбинировать с другими моделями из этой серии и построить новые отличные модели.
От 8 лет.

ЛЕГО® ПОДЗЕМЕЛЬЕ – НАБОРЫ ДЛЯ ПЕРСОНАЛЬНОГО КОМПЬЮТЕРА И ИГРОВОЙ ПРИСТАВКИ SONY

Теперь ты можешь испытать эту серию на полную катушку. Вступи в отряд подземных исследователей и отправься с ними в опасное приключение по подземелью, а заодно ты наберешься новых идей о том, как построить свое собственное увлекательное приключение.

KNIGHTS' KINGDOM

От 6 до 12 лет

Это сказка о Короле, его храбрых рыцарях и злом атамане, который хочет украсть сокровища из замка. Атака скоро начнется. Как ты думаешь, кто победит?

НОВИНКИ

Новинки поступят в продажу с марта

LEGO

6094
Охраняемый монетный двор
Защищен ловушкой при входе. За попытку проникновения сажают в тюрьму!
От 6 лет.

6026
Король Лео
От 6 лет

6096 Штурм
Собери таранное
приспособление. Тогда можно будет штурмовать замок.
От 7 лет.

4806
Тележка для перевозкитопоров?
От 6 лет

6095
Рыцарский турнир
Король, охраняемый системой ловушек, восседает на троне, наблюдая за рыцарским турниром.
От 7 лет

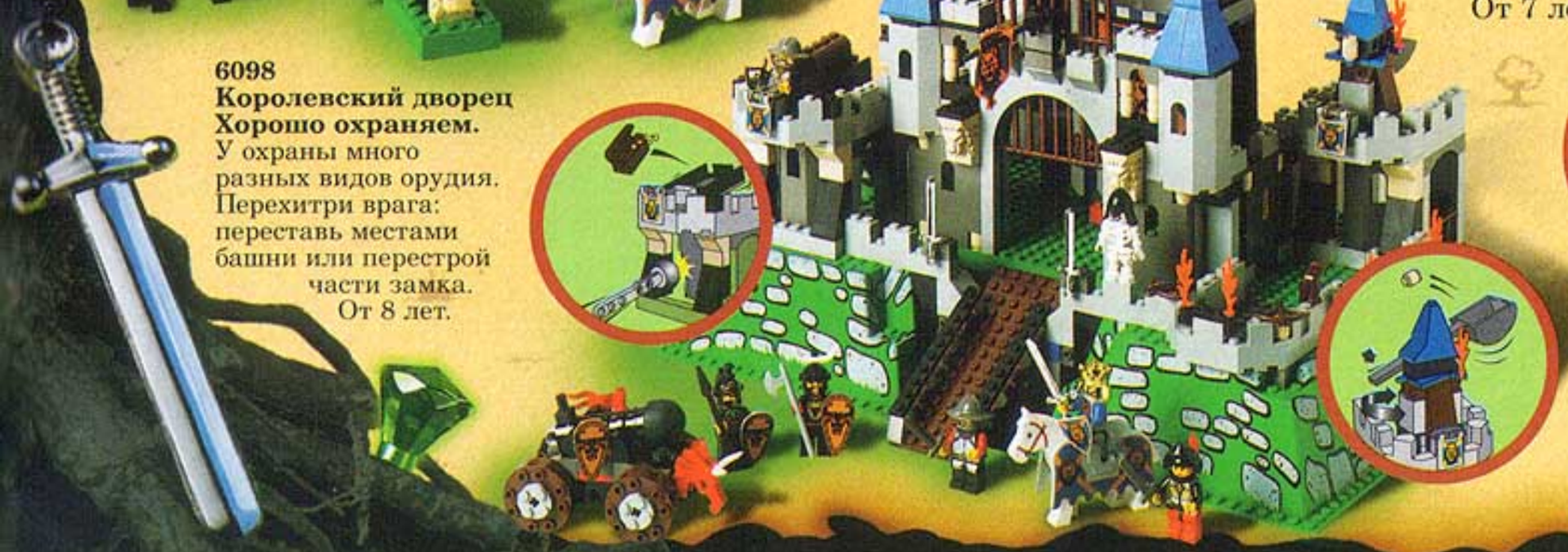

6098
Королевский дворец
Хорошо охраняем.
У охраны много разных видов орудия. Перехитри врага: переставь местами башни или перестрой части замка.
От 8 лет.

6032
Катапультная пушка
От 6 лет

www.LEGO.com/castle

Adventurers

От 6 до 12 лет

Джонни-Гром и его друзья-путешественниики отправились в самую глубину джунглей. Пока что все целы и невредимы, но что случится с нашими героями, когда они отправятся в новое путешествие - на остров динозавров. Ответ ты узнаешь осенью.

5925
Водный самолет
От 6 лет

5936
Храм в джунглях. Смотри - не попадись в капкан От 6 лет

LEGO

www.LEGO.com/adventurers

STAR WARS™
USE THE FORCE
BUILD AND REBUILD YOUR OWN STAR WARS UNIVERSE
LEGO
COMING SOON: THE MILLENNIUM FALCON™ IS ON ITS WAY AT LIGHTSPEED
www.LEGO.com/starwars.

7110 Landspeeder™ (Быстроход)
Оби-Ван Кеноби и Люк Скайвокер мчатся по пустынной планете Татуин по направлению к дому Оби-Вана. От 6 лет.

7104 Desert Skiff™ (Транспортер через пустыню)
Транспортер, с которого Люк Скайвокер и Хан Соло вынуждены идти по доске через Яму Сарлакк. От 6 лет.

7128 Speeder Bikes™ (Звездные мотоциклы)
Люк Скайвокер вступает в схватку с воинами Ипмерии, к счастью, у него есть с собой лучевая сабля. От 7 лет

7144 Boba Fett's *Slave I*™ (Боба-фетгс «Раб 1»)
Охотник за сокровищами уже на путн на планету Татуин в Рабе 1, а Хан Соло заморожен в углероде. От 7 лет

Познакомься с новыми моделями от 7 лет

7134 A-wing Fighter™ (Истребитель «А-Винг»)
Истребитель Повстанцев развивает сверхзвуковую скорость, самую большую во всей вселенной. От 7 лет.

7130 Snowspeeder™ (Снеговые быстроходы)
при помощи которых Люк Скайвокер и Ребел Альянс могут атаковать пехотинцев Империи со всех углов. От 7 лет.

7180 B-wing™ at Rebel Control Center (Истребитель "В-Винг" в Центе Управления Повстанцами. Самый мощный и вооруженный космический корабль уже готов к следующей атаке. Но если хочешь, ты можешь его усовершенствовать. От 8 лет.

7140 X-wing Fighter™ (Истребитель «Х-Винг»)
На этом истребителе Люк Скайвокер и R2-D2 собираются совершить налет на Империю. Ты можешь расположить крылья Истребителя, как хочешь, и тогда ты получишь особую модель для выполнения специальных задний.

7150 TIE Fighter™ & Y-wing™ (Имперский Истребитель и Истребитель «У-Винг»)
Истребитель «У-Винг» вторгается на территорию Империи и Дарт Вейдер вынужден направитв пилотируеый истребитель для отражения нападения. От 8 лет

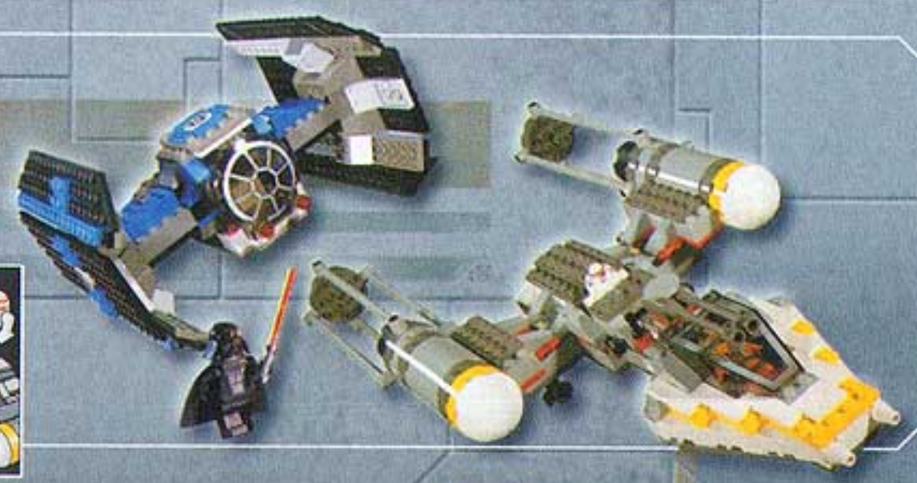

EPISODE I

7161 Gungan™ Sub
(Подводная Лодка Гангэнов)
Кви-Гон Джинн, Джар-Джар Бинкс и Оби-Ван Кеноби отправились в опасное подводное задание. Один неправильный маневр - и подводная лодка может расколоться на три части и исчезнуть из виду. От 8 лет.

EPISODE I

7111
Droid Fighter™
(Дройд-истрбитель)
Эту машину можно трансформировать в звездный истребитель. От 6 лет.

EPISODE I

7141
Naboo Fighter™
(Истребитель Набу)
Анакин Скайвокер и R2-D2 на новых истребителях совершают набег на боевых дройдов. От 7 лет.

EPISODE I

7131
Anakin's Podracer™ (Подрейсер Анакина)
Анакин Скайвокер вырвался вперед на гонках «Бунта Ив Классик». Достаточно ли резвый его гоночный истребитель - это решать тебе. От 7 лет.

EPISODE I

7171
Mos Espa Podrace™ (Подрейс Мос Эспа)
Все друзья болеют за Анакина, желая ему победы в гонках. Но Газгано и Себульба ставят ему палки в колеса. Призови на помощь свое воображение и, смешав все элементы, построй один большой отсек. От 8 лет.

EPISODE I

7115
The Gungan™ Patrol
(Патруль Гагенов)
Джар Джар Бинкс и солдат Гангенов охраняют кааду. От 7 лет

EPISODE I

7124
Flash Speeder™
(Быстроход Флеш)
и Электробинокль ищут друзей или врагов. От 7 лет.

EPISODE I

7121
Naboo™ Swamp (Топи Набу)
Боевые машины на СТАПах заманили в топи Кви-Гон Джинна и Джар Джар Бинкса. Справятся ли они? От 7 лет.

EPISODE I

7151
Sith Infiltrator™
(Сит Инфильлатор)
Дарт Мол и дройды-разведчики Ситов отправляются за Королевой Амидалой и Джедаями. От 8 лет.

Остальны наборы Звздны Войны смотри на page 50-51 и 55.

Новинки поступят в продажу с января

© Lucasfilm Ltd & TM. All rights reserved. • All *Star Wars* elements are property of Lucasfilm Ltd. • and/or Lucas Licensing Ltd.

Поезда

От 7 до 12 лет

4553 ★
Мойка для вагонов
Поставь ее туда, куда она больше всего подходит. Ее также можно использовать для мойки грузовиков.
От 7 лет

4541 ★
Вагон технической помощи
От 7 лет

4533 ★
Снегоочиститель
От 7 лет

4556 ★
Железнодорожная станция
Не съесть ли нам пиццы, пока носильщик отнесет наш багаж.
От 7 лет

4557 ★
Подъемный кран. Его можно поставить в любом удобном для тебя месте. От 7 лет

4565 ★
Грузовой поезд
Оборудован для перевозки любых видов груза. Вы приобретаете овальную железную дорогу, поезд, 3 вагона с 7 контейнерами, 2 терминала с подъёмниками - плюс захватывающий процесс управления всеми действиями. Трансформатор и регулятор скорости (4548) Вы можете приобрести отдельно. От 8 лет

4561
Альпийский экспресс
Пассажирам разрешается погрузить на платформу вагона свои автомобили и наслаждаться красивым пейзажем во время езды поезда. 9-вольтная панель прилагается.
Вы можете приобрести набор 4560 без панели. От 7 лет.

www.LEGO.com/trains

★ *В продаж в отдльных странах*

LEGO

4548 ★ **Трансформатор и регулятор скорости.** От 7 лет.

4515 8 прямых рельсов. От 7 лет.

4520 8 закруглённых рельсов. От 7 лет.

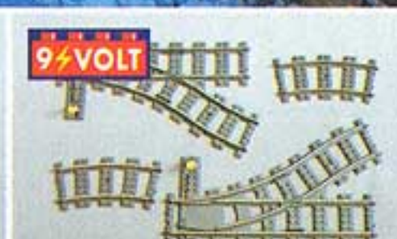

4531 2 стрелки (правая и левая). От 7 лет.

4519 Переезд. От 7 лет.

RADIO CONTROL

От 7 до 12 лет

5600
Автомобили с дистанционным управлением
Здесь имеется инструкция для сборки нескольких машин, которые можно заставить двигаться так быстро, как Вы даже себе не представляли.

В продаж в отдльных странах

www.LEGO.com/radiocontrol

MODEL TEAM

От 9 до 16 лет

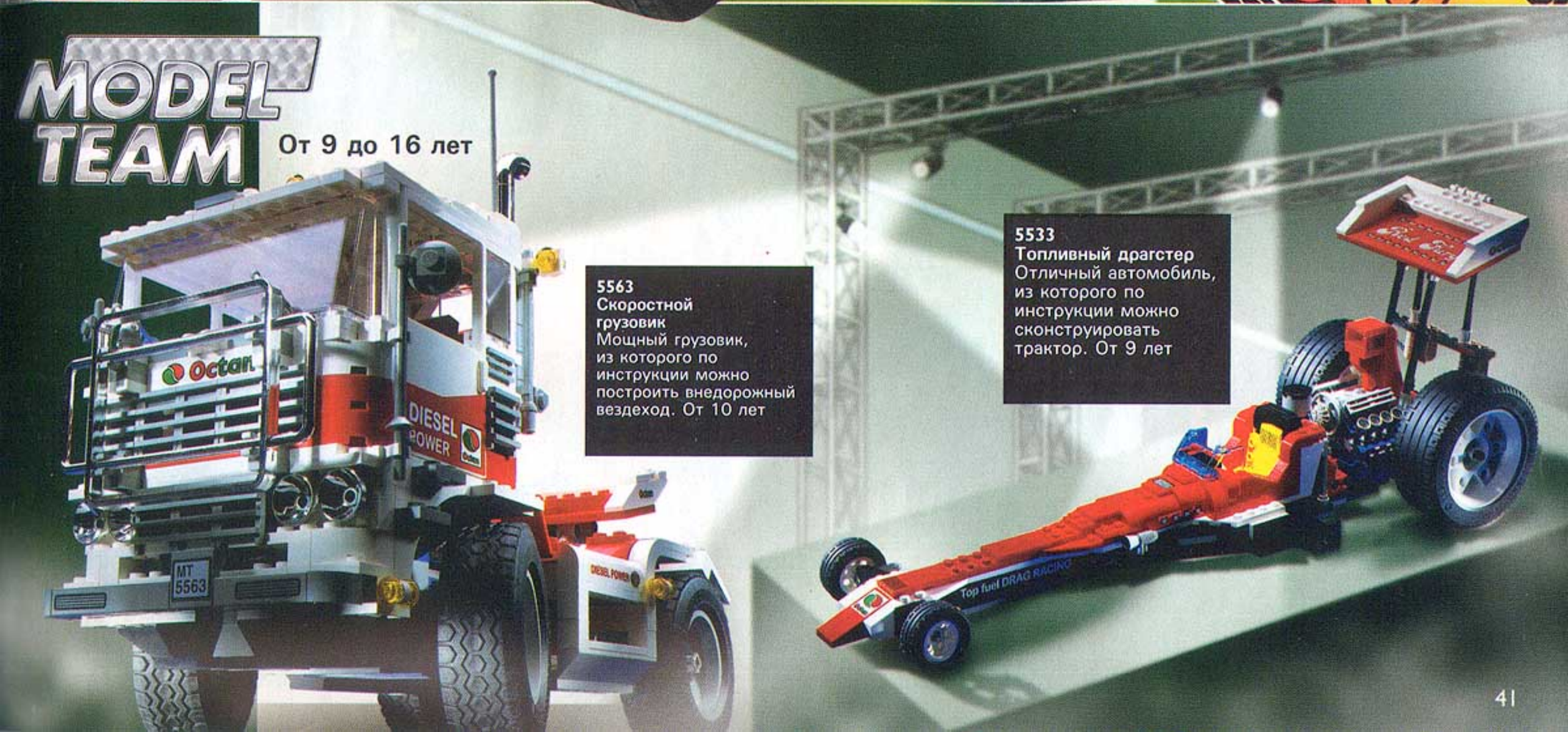

5563
Скоростной грузовик
Мощный грузовик, из которого по инструкции можно построить внедорожный вездеход. От 10 лет

5533
Топливный драгстер
Отличный автомобиль, из которого по инструкции можно сконструировать трактор. От 9 лет

LEGO®

RACERS

Нажми на газ!

LEGO® RACERS

Промчись через увлекательные миры ЛЕГО, посети самый стремительный из них Пилот Ракеты и стань Чемпионом ЛЕГО гонок.

software

Available now

PlayStation

NINTENDO 64

LEGO®

ROCK RAIDERS

В продаж в отдльных странах

Опасность в Полземелbe!

LEGO® ROCK RAIDERS

ЛЕГО Подземелbe. Возьми управление командой Исслдоватлй подзмлья в этой стратегической компьютерной игре, и не забудь опасаться Подземного Чудовища!

action

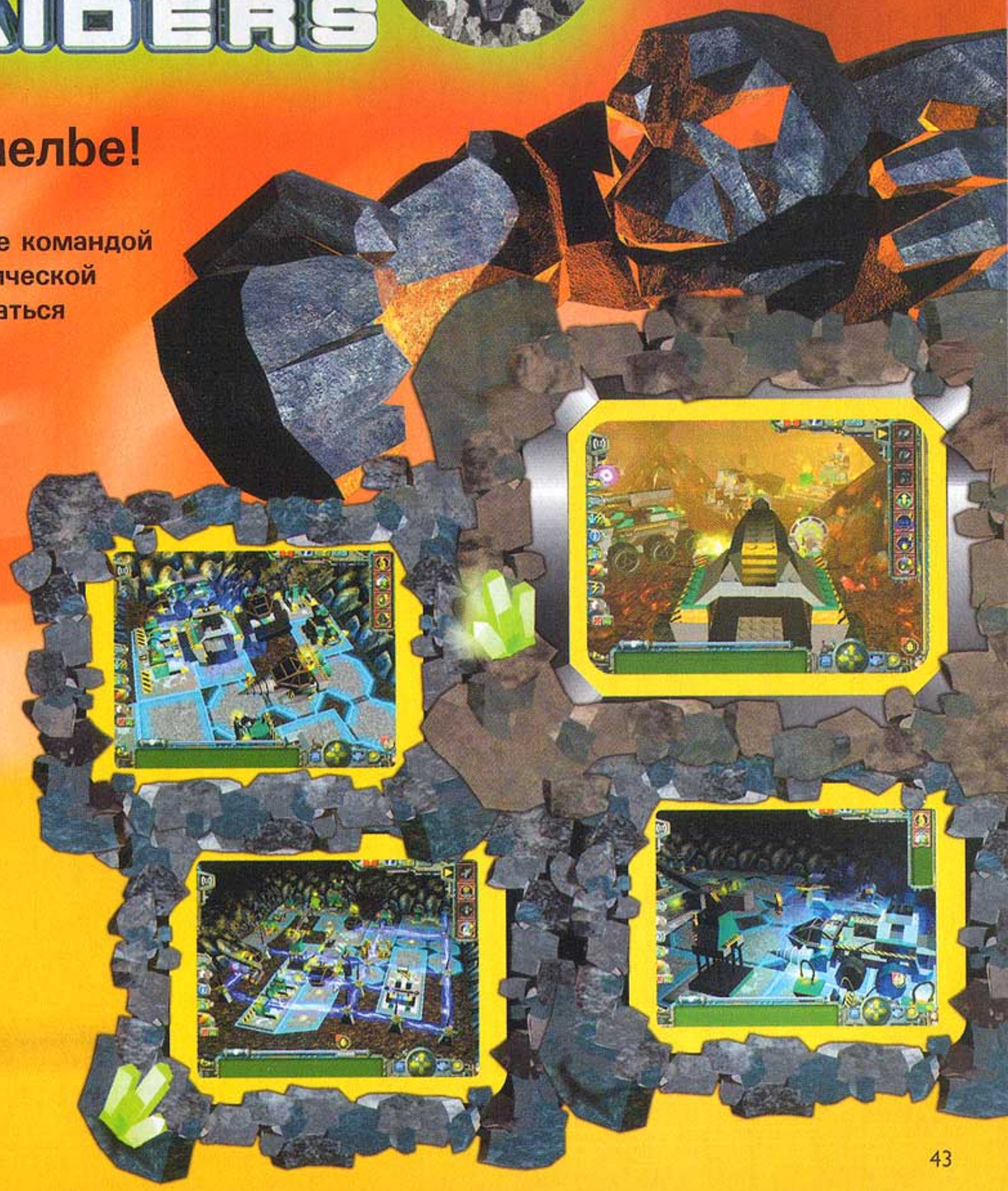

www.LEGO.com/rockraiders

Available now

PlayStation

PC CD-ROM

LEGO® FRIENDS

Available now

ЛЕГО Друзья-больше веселья!

LEGO® FRIENDS
стань одним из друзей СКАЛА, сочиняй свою музыку, танцевальные номера, срежессируй концерт и проведи генеральную репетицию выступления для всей школы!

software

LEGOLAND®

Available now

Стань боссом!

ПАРК ЛЕГОЛЕНД
Придумай свой собственный ЛЕГОЛЕНД. Для этого используй все существующие аттракционы Парка ЛЕГОЛЕНД в Биллунде и не забудь Миниленд.

PC CD-ROM	All titles
PlayStation	LEGO Racers, LEGO Rock Raiders
N64	LEGO Racers

LEGO CREATOR™
Построй и придумай игру из неограниченного количства виртуальных кубиков и моделей ЛЕГО.

В продаж в отдльных странах

LEGO CHESS
Продумай свои ходы и состязание с друзьями в виртуальной игре ЛЕГО Шахматы.

action

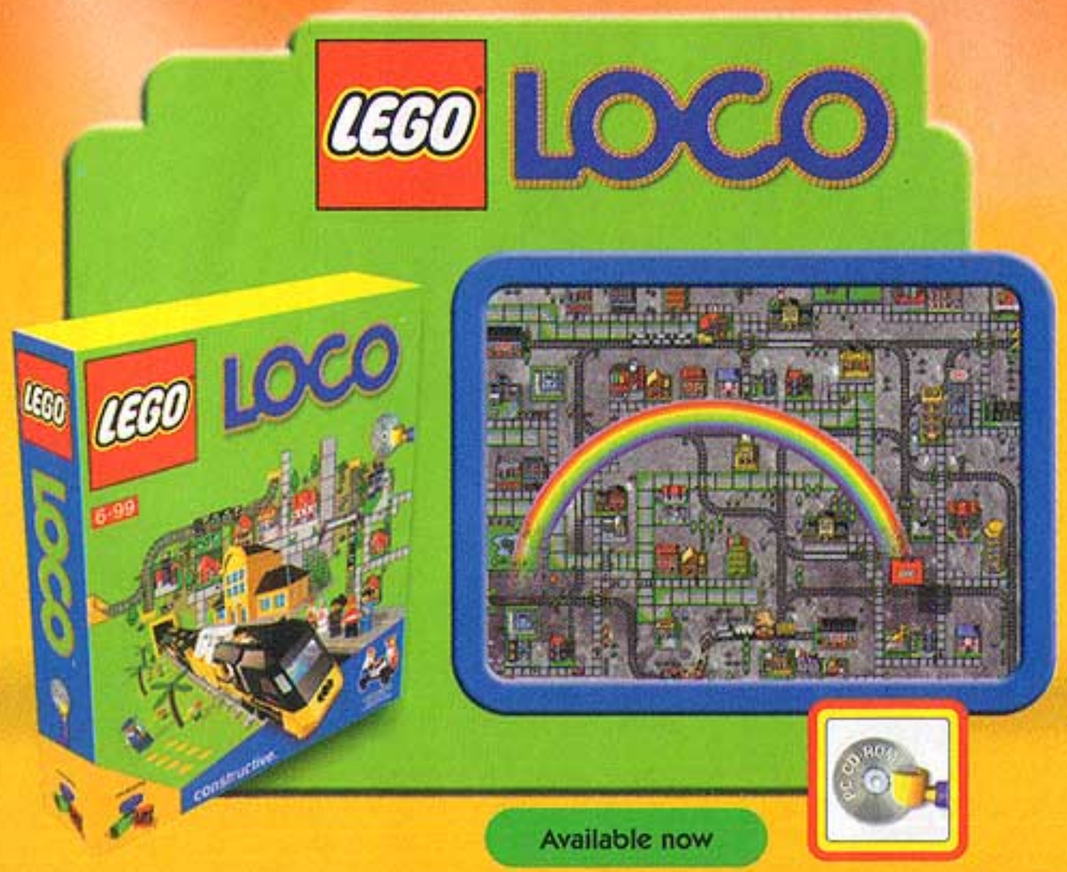

LEGO LOCO
Построй в своем компьютере поезд и отправь на поезде всем своим друзьям в Интернете приветы.

Customer Services
Tel: 0870 600 3003
Fax: 0870 600 3004
E-mail help@uk.legomedia.com
Opening hours: Monday to Friday from 9.30am to 6.30pm

www.LEGO.com

"PlayStation" and "PlayStation" are trademarks of Sony Computer Entertainment Inc. Nintendo®, Nintendo 64 and N64 are trademarks of Nintendo Co., Ltd.

7+

НА ПЛАНЕТЕ СЛАЙЗЕР НА

8500
LEGO TECHNIC
Fire Slizer
(Огненный
Слайзер)

8502
LEGO TECHNIC
City Slizer
(Слайзер для
Города)

www.LEGO.com/slizer

SLIZER

8503
LEGO TECHNIC
Sub Slizer
(Подводный
Слайзер)

8501
LEGO TECHNIC
Ice Slizer
(Ледяной
Слайзер)

ROBORIDERS

Новые Роборайдеры появятся
в магазинах в июне.
Не пропусти

LEGO TECHNIC

СТУПИЛО НОВОЕ ТЫСЯЧИЛЕТИЕ

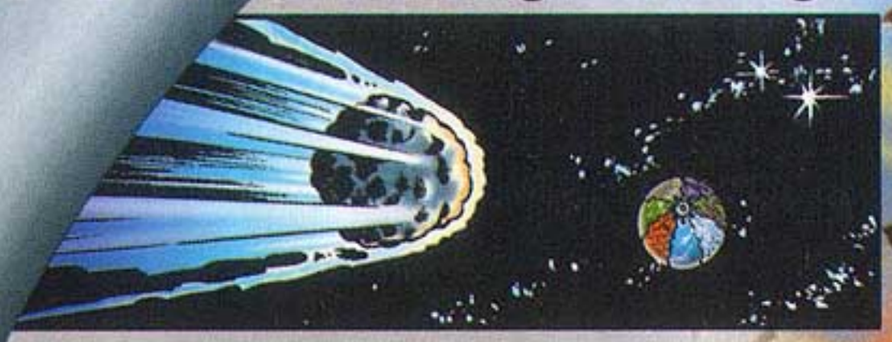

В канун нового года в планету Слайзер врезался метеорит.

Столкновение было настолько сильным, что половина планеты разлетелась на мелкие кусочки. Из пепла и этих кусочков появилась на свет четыре новых Слайзера-мутанта.

Для того чтобы взять управление планетой в свои руки, они начали войну против первых Слайзеров. Но первым Слайзерам на этот раз удалось проивостоять и спастись. Никто еще никогда не видел нових Слайзеров-мутантов.

8523
LEGO TECHNIC
(Слайзр-разрушитль)

8521
LEGO TECHNIC
(Свтящийся слайзр)

8522
LEGO TECHNIC
(Слайзр-вспышка)

8520
LEGO TECHNIC
Millennium Slizer
(Слайзер нового тысячилетия)

MILLENNIUM SLIZER

Новинки поступят в продажу в марге

От 7 лет

SPEED SLAMMERS

www.LEGO.com/speedslammers

НОВИНКА

8238
ЛЕГО ТЕХНИК
Гоночный драгстер
«На старт, внимание, марш!» Устрой гонки двух драгстеров, пусть они помчатся с небывалой скоростью. От 8 лет

НОВИНКА

8236
ЛЕГО Техник
Трехколесный велосипед
Этот трехколесный велосипед легко сорвется с линии старта (наборы 8237 и 8238)

НОВИНКА

8237
ЛЕГО
Техник
Гонщик
Как только прозвучит выстрел «Старт», этот драгстер помчится с огромной скоростью. От 8 лет

LEGO TECHNIC

Один хлопок - и гонка началась!

8246
ЛЕГО ТЕХНИК
Болотный катер.
От 7 лет

8247
ЛЕГО ТЕХНИК
Турбо-вагончик.
От 7 лет

8251
ЛЕГО ТЕХНИК
Мотоцикл с подвеской.
Из него также можно сделать вертолет.
От 8 лет

НОВИНКА
8300
ЛЕГО ТЕХНИК
Гонщики
От 7 лет

НОВИНКА
5206
ЛЕГО ТЕХНИК
Спидометр
Ты можешь измерить скорость, дистанцию гоночного автомобиля ЛЕГО ТЕХНИК при помощи этого нового спидометра.

8735
ЛЕГО ТЕХНИК
Набор моторов
совместим со всеми усложнёнными наборами 1997 года. В наборе мотор, коробка для батареек, кабель и элементы, с помощью которых можно собрать следующие модели (по одному): транспортное средство, вертолёт или кран. От 7 лет

8268
ЛЕГО ТЕХНИК
Самолет против Лобстера
Если стрелять в Лобстеров, они начинают прыгать. Из самолета можно сделать первоклассный вертолет. От 7 лет.

8269
ЛЕГО ТЕХНИК
Самолет против Птицы.
Ты и твой друг постройте по модели, возьмите их в руки и попробуйте пострелять друг в друга. Если ты играешь один, попробуй попасть в шарик между двумя конусами.
От 9 лет

Ђзмени модель одним движением очень что-то

При помощи нового набора ЛЕГО® ТЕХНИК Стартер (Для начинающих) ты можешь строить модели очень быстро. И ты не только можешь из одной модели построить другую. Ты можешь присоединить элементы «тяни-толкай» из других моделей и создать что-то совершенно новое. Так чего же ты ждешь?

8226 ЛЕГО ТЕХНИК Вездеход
его также можно перестроить в трехколесный мотоцикл. Обе модели приводятся в движение поворотом хвоста модели. Мотоцикл можно моторизировать при помощи набора 8735.

8252 ЛЕГО ТЕХНИК
Полицейский автомобиль
Конструируется из 4-х секций, которые можно комбинировать на свой вкус. От 8 лет

8255 ЛЕГО ТЕХНИК Трюковой трехколесный велосипед
Конструируется из 4-х модулей. Поменяй их местами и сконструируй новые классные модели. От 8 лет.

8253
ЛЕГО ТЕХНИК Вертолет
Конструируется из 5 секций, перекомбинировав которые, можно создать новые классные модели. От 8 лет.

Новинки поступят в продажу с января

9+

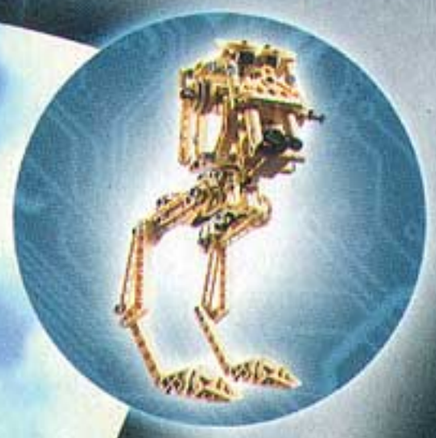

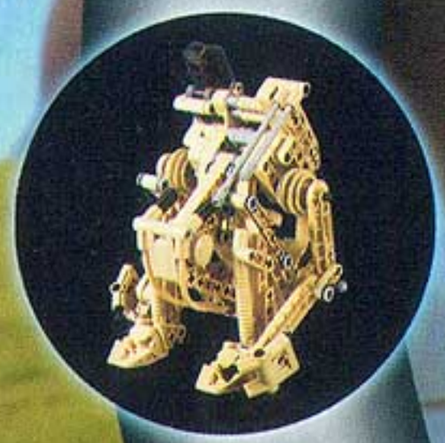

Новинка

8001
BATTLE DROID™

(Дройд-пехотинец)
Ты только посмотри, как быстро он заряжает свое ружье.
От 9 лет

LEGO TECHNIC

www.LEGO.com/starwars

Перехвати
управление ЗАХВАТИ
новыми дроидами
из Эпизода 1

STAR WARS™
EPISODE I

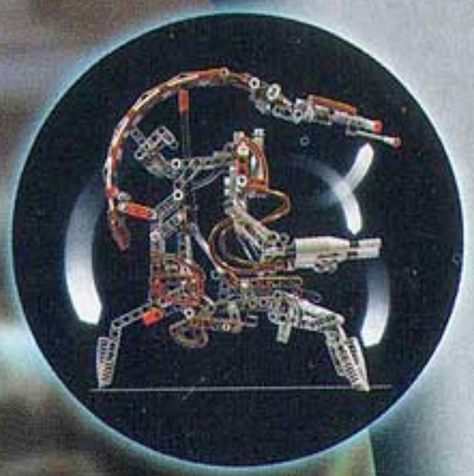

НОВИНКА

8000
PIT DROID™

(Дройд-пилот)
транспортировки его
можно хранить в
сложенном состоянии,
а когда надо что-то
отремонтировать,
его можно сразу
распрямить. От 9 лет.

НОВИНКА

8002
DESTROYER
DROID™

(Дройд-разрушитель)
Появляется неожиданно,
достает оружие и только
тут выясняется, что у
него как минимум три
стреляющих руки.
От 9 лет.

Остальны наборы
Звздны Войны
смотри на page
38-39, и 55.февраля

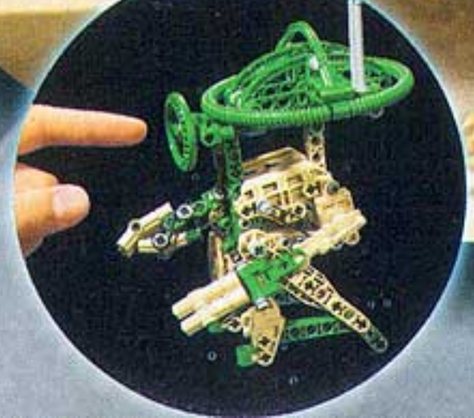

Новинки поступят
в продажу с январе

© Lucasfilm Ltd. & TM. All rights reserved. All Star Wars elements are property of Lucasfilm Ltd. and/or Lucas Licensing Ltd. www.starwars.com

8444 ЛЕГО ТЕХНИК Вертолет
с новой отличной передней панелью и многими другими первоклассными деталями. Детали построенного вертолета можно поменять местами и переконструировать его в другие модели, как например, автожир, подъемник или самолет. От 9 лет

8445 ЛЕГО ТЕХНИК Гоночный автомобиль
с 6-ти вольтовым мотором, который можно активировать при помощи задних колес. При помощи рукоятки можно привести в движение передние колеса, а нажав на активаторную кнопку, можно открыть откидной верх автомобиля. Обрати внимание на новые металлические диски колес. От 9 лет.

8446 Мощный грузовик с краном
с вращающимся передним колесом, клешней, поворачивающейся во все стороны и плавно поднимающейся кабиной, приводимой в движение активаторной кнопкой. Новые металлические детали выглядят действительно грозно и мощно, так что почему бы не использовать их также при строительстве своих собственных моделей. От 10 лет.

УЛЬТРАСОВРЕМЕННЫЙ ДИЗАЙН

От 9 до 16 лет

LEGO TECHNIC

www.LEGO.com/supercar

8448
Стань автодизайнером и придумай свой автомобиль сам. Из этого набора можно сконструировать кабриолет или собрать черный Супер-автомобиль без красных панелей. Машина снабжена 6 передачами, подвесками на каждом колесе, и множеством других деталей, которые ты обнаружишь, строя эту модель.

www.LEGO.com/cybermaster

CYBERMASTER

От 10-16 лет

8482

ЛЕГО ТЕХНИК Сайбермастер

При помощи СД-РОМа ты перенесещься в город ТЕХНИК СИТИ, по которому тебя провезет таксист Джим. Он покажет тебе Коллизей, в котором сражаются друг с другом роботы, и Арену 15, на которой, механик Джо поможет тебе сконструировать модели.

При помощи ЛЕГО® ТЕХНИК Сайбермастера ты можешь управлять своими моделями на полу через компьютер и участвовать в захватывающем комьютерном приключении по ТЕХНИК СИТИ.

В продаж в отдельных странах

Требования дял использования наборов 8450 и 8482:

Чемоданчик ЛЕГО ТЕХНИК Сайбермастер ты содержит СД-Ром, передатчик, программируемый кубик ЛЕГО, сенсоры и различные элементы ЛЕГО, необходимые для создания моделей роботов и игр с ними.

CD-ROM

www.LEGO.com/mission

MISSION

CD-ROM

8450

От 10-16 лет

ЛЕГО ТЕХНИК "МИССИЯ"

Если ты готов к опасным заданиям, вступи в Миссию ЛЕГО ТЕХНИК. Ты получаешь СД-Ром включающий летательный симулятор и множество строительных элементов.

Безумный Джек посылает тебя в супер-самолете на опасные задания. В супер-самолете есть лебедка и ковш для спуска на землю. Естественно, во время выполения миссия возникают различные испытания и препятствия и это твоя задача преодолеть их. Ты можешь играть на счетоп: самим собой или приятелем. От 10 до 16 лет.

LEGO MINDSTORMS

иоздай и запрограммируй роботов, которые будут выполнять все твои задания

От 12 лет

В продаж в отдльных странах

Бикрокомпьютер RCX

Движения твоего робота контролируются микрокомпьютером RCX, который ты встроишь в корпус робота. RCX управляет моторами и реагирует на показания сенсорных датчиков.

Ты можшь запрограммировать свой RCX на компьютере при помощи легкого, но мощного языка программирования.

При помощи нажатия мышки ты загрузишь программу на RCX. Робот теперь может действовать без компьютера.

9747

Ғнновационная робо-система LEGO MINDSTORMS™

При помощи инновационной робо-системы ты можешь создать и запрограммировать множество моделей роботов, которые передвигаются, действуют и думают независимо от компьютера.

В набор включены:

- Микрокомпьютер RCX
- СД-Ром
- 717 элементов ЛЕГО, в том числе:
  2 мотора
  2 осязательных сенсора
  1 light sensor
  Constructopedia™
  по сборке 12 моделей
- Передатуик

Дополнительную информацию можно получить на
www.legomindstorms.com

DROID™ DEVELOPER KIT

гживи звездные Войны

От 9 Лет

9748
LEGO MINDSTORMS™ DROID™ DEVELOPER KIT

Теперь ты можешь создать дройдов и заставить их двигаться, реагировать на свет и издавать звуковые сигналы при помощи Микро-Скаута -нового ЛЕГО Микрокомпьютера.

Микрокомпьютер Микро-Скаут имеет встроенный мотор и световой сенсор. При помощи Микро-Скаута можно выбрать одно из 7 различных действий дройда.

В набор входят около 650 элементов ЛЕГО из Инновационной робо-системы.

STAR WARS™

Остальны наборы Звздны Войны смотри на page 38-39, и 55.

В продаж в отдльных странах

расширь возможности дройдов

Расширь возможности своих Дройдов при помощи RCX™ и других элементов ЛЕГО® из the Robotics Invention System™.

три уровня дройдов

I. Ты-Ученик Джедая

Кубик за кубиком п0острой модели R2-D2 или L-3GO.

II. Ты-Рыцарь Джедая

Мосле первого уровня ты можешь использовать соединительные элементы для создания своих собственных подвижных дройдов.

III. Ты-Учитель Джедая

Сам придумай и построй дройдов и модели героев Звездных Войн Эпизод 1

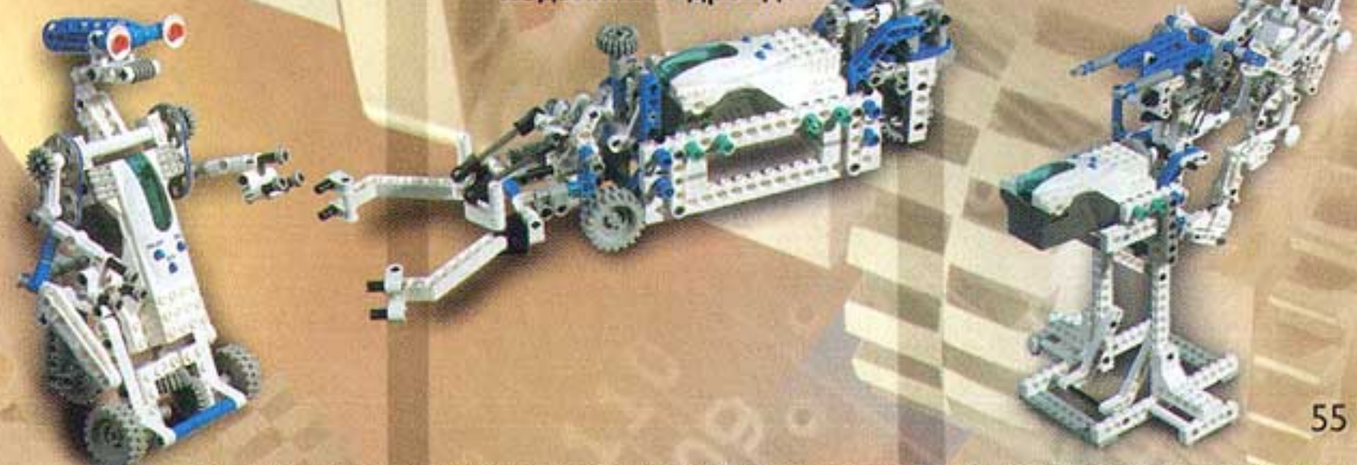

© Lucasfilm Ltd. & TM. All rights reserved. All *Star Wars* elements are property of Lucasfilm Ltd. and/or Lucas Licensing Ltd.

LEGO

ACTION WHEELERS

Большие элементы для быстрого конструирования. Классные световые и звуковые эффекты, и отвертка для более веселого строительства. Одна из моделей может быть запрограммирована.

CLICK CLICK

LIGHT & SOUND

СКОРО В ПРОДАЖЕ

С июня 2000 года

Из больших элементов можно сконструировать много различных моделей. Быстро и легко.

ПОПУЛЯРНЫЕ МОДЕЛИ 1999 ГОДА

На этой вкладке изображены одни из самых популярных моделей ЛЕГО 1999 года. Однако, они скоро исчезнут из магазинов, поэтому спешите приобрести их сейчас.

2048
Друзья по купанию
Этот набор включает в себя множество игрушек для купания, а также контейнер для хранения и сушки игрушек после купания. Для любознательных малышей в возрасте от 6 месяцев.

2022
Качающийся слоник
Как здорово на нем посидеть или покачаться, слезть и снова на него забраться, покататься по полу или потаскать слоника за собой. Так или иначе, этот слоник вскоре станет лучшим приятелем Вашего малыша и поможет ему развивать двигательные навыки. В набор также включены строительные элементы. От 9 месяцев.

2104
Веселый кит
Огромный кит, наполненный элементами для сборки. Как здорово наполнять кита этими элементами, его также можно ими покормить. От 6 месяцев. В продаже с марта 1999 г.

2436
ЛЕГО ДУПЛО
Поселение индейцев
Вокруг костра будет поведано множество историй о тотемах, охоте на медведя и жизни в вигваме.

2434
ЛЕГО ДУПЛО "Тюрьма на Диком Западе"
Малыш может построить тюрьму или перестроить ее в другое здание. В набор прилагается настоящая звезда шерифа, которую можно прикрепить на детскую одежду. От 2 лет

6977 "Большой толстый паук"
Ловкий парень. Он может разъединяться надвое: одна часть перекатывается, а другая - жужжит и блестит. Он может поднимать предметы с магнитами, у него есть кран и даже небольшой паучий самолет.

6568
Гонки на драгстерах
Сконструируйте тяжелые машины и проверьте, сможет ли вертолет Вас догнать.

ПОПУЛЯРНЫЕ МОДЕЛИ 1999 ГОДА

5978
Тайна Сфинкса
Если бандиты подберутся слишком близко к Сфинксу, искатели приключений могут опрокинуть на них обелиск или открыть огонь из ожерелья Анабис или мумии. Они охраняют золотые сокровища Сфинкса.

5988
Храм Анабис
Искатели приключений обследуют территорию на воздушном шаре. Но если бандитам удастся попасть в храм, где находится красный рубин, появятся скелеты, ловушки и прочие неприятности.

INSECTOIDS

6969
"Пчелиный рой"
Вернее, похож не него. На самом деле, это четыре щупальца с магнитами. Они жужжат и блестят, и могут поднимать с земли предметы.

6907 "Жужжащее щупальце"
Включите его, и оно засверкает и зажужжит тремя разными звуками. При помощи встроенных магнитов может поднимать с земли энергетические камни.

COMPETITION

8257
ЛЕГО ТЕХНИК Модели с клещами и ковшами
Постройте их вместе в Вашим другом, а затем сразитесь. Когда Ваши модели столкнутся, из катапульты вылетит ЛЕГО-человечек. Вы можете построить огромную гусеничную машину и моторизировать ее при помощи набора 8735.

8266
ЛЕГО ТЕХНИК
"Паук" против самолета"
Встройте в Паука мотор, и он начнет прыгать. Выстрелите из самолета в Паука, и, когда Вы попадете в цель, мотор выключится, а из катапульты вылетит человечек. Играйте и старайтесь победить.

LEGO TECHNIC

8462
ЛЕГО ТЕХНИК
Грузовик с краном, оснащенным телескопом, новыми мощными шинами и подъемником, так что Вы можете буксировать другой автомобиль, поставив его передние колеса на две "руки".

8432
ЛЕГО ТЕХНИК Автомобиль
с невероятной задней подвеской и 6-ю цилиндрами. Из этой модели можно также построить скоростной багги.
От 10 лет

ГДЕ БЫЛ ЗАБИТ ГОЛ?

1

2

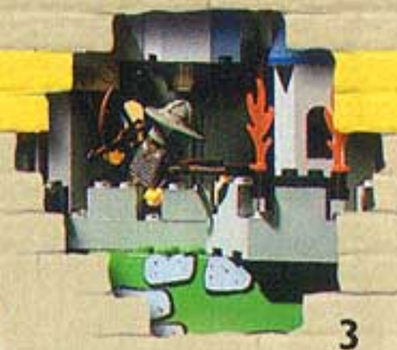

3

4

5

www.LEGO.com/football

Ты можешь управлять движениями ЛЕГО-футболистов. 5 лучших футболистов запустили мячи прямо на страницы этого каталога, но на какой странице был забит каждый из этих мячей?

Посмотри на маленькие картинки в отверстиях и определи, с какой страницы каталога они появились.

Ответь на вопросы и до 31 мая 2000 г. оправь вырезанный купон с правильными ответами по адресу: 101000 Москва, Главпочтампт, а\я 337 ЛЕГО

Имя: _____

Адрес: _____

Индекс: _____

Гол 1 был забит на стр. No _____ **Гол 4 был забит на стр. No** _____

Гол 2 был забит на стр. No _____ **Гол 5 был забит на стр. No** _____

Гол 3 был забит на стр. No _____

® Эмблемы LEGO, BABY, DUPLO, S ALA и SYSTEM являются зарегистриров чными торговыми марками ЛЕ ГРУП.
© 2000 LEGO Group. www.LE .com
Printed in Austria by W sche.
432.2664 (Russia)